



Cuenta Pública Participativa 2026

SERVICIO LOCAL DE EDUCACIÓN PÚBLICA

HANGA ROA

Isla de Pascua

KATHERINE RINGELING LEÓN

Directora ejecutiva

La Nueva Educación Pública

Principios de la Ley

- **Pertinencia Local**, diversidad de los proyectos educativos y participación de la comunidad
- **Colaboración** y trabajo en red.
- **Proyectos educativos inclusivos**, laicos y de formación ciudadana
- **Formación ciudadana** y valores republicanos
- **Desarrollo equitativo** e igualdad de oportunidades
- Cobertura nacional **y garantía de acceso**
- Integración con el **entorno y la comunidad**
- **Mejora continua** de la calidad
- **Calidad** integral



Estructura del sistema



Jardines



Escuelas



Liceos



Comité Directivo

Supervisa el adecuado desarrollo estratégico y rendición de cuentas del Servicio Local.

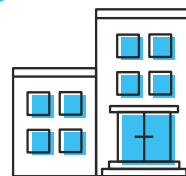

70 Servicios Locales de Educación Pública (SLEP)

a lo largo de todo Chile trabajando en red.

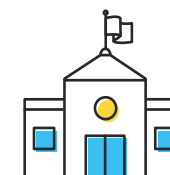

Consejo Local

Elegido por la comunidad educativa, colabora con el desarrollo del Servicio Local.

Comités Directivos y Consejos Locales de Educación

¿Qué es un Comité Directivo?



El Comité Directivo es el **encargado de velar por el adecuado desarrollo del Servicio Local**, por la rendición de cuentas de la directora o director ejecutivo ante la comunidad local y además se encarga de contribuir a la vinculación del Servicio Local con las instituciones de gobierno de las comunas y la región.

¿Qué es un Consejo Local?

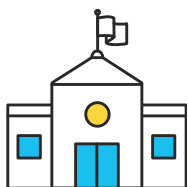

El Consejo Local es un comité que colabora con la directora o director ejecutivo de cada Servicio Local y que **representa los intereses de las comunidades educativas**, para garantizar que se consideren sus necesidades y particularidades.

Comité Directivo

Este comité está
integrado por:

- ★ **2** Representantes de los Centros de madres, padres, apoderadas y apoderados
- ★ **1 o 2** Representantes designados por los Alcaldes
- ★ **2** Representantes del gobierno local

* Representantes de las y los alcaldes y de la intendencia deben ser personas con reconocida trayectoria, ya sean profesionales de la educación u profesionales expertas o expertos en educación o con experiencia en gestión.



Consejo Local

Este consejo está integrado por:

- ★ **2** Representantes de los centros **de estudiantes**
- ★ **2** Representantes de los centros de, **madres, padres, apoderadas y apoderados**
- ★ **2** Representantes de las y los **profesionales de la educación**
- ★ **2** Representantes de las y los **asistentes de la educación**
- ★ **1** Representante de las **universidades con sede principal en la región, acreditadas por cuatro años o más**
- ★ **1** Representante de los **centros de formación técnico o institutos profesionales acreditados** y que no persigan fines de lucro, con sede principal en la región
- ★ **1** Representantes de **los equipos directivos o técnico-pedagógico de los establecimientos**, elegidos por sus pares

Principales acciones del período de implementación

Procesos y acciones para la entrada en funcionamiento del SLEP

Anticipación
Marzo-Diciembre Año 2024

- **Constitución Comisiones Técnicas.**
- Suscripción de Planes de Transición y Convenios de Ejecución.
- **Emisión del Decreto Alcaldicio.**
- Inicio Concurso DE.
- Rex de Traspaso.

DEP
Territorio

Funcionamiento
Marzo 2025 – Diciembre 2026

- **Instalación Comité Directivo Local.**
- **Levantamiento de Perfil Director Ejecutivo.**
- Trabajo Comisión Técnica.
- 2do y 3r Decreto Alcaldicio.
- Inicio Concurso Director Ejecutivo.
- Inicio Concurso de los 2dos Niveles Jerárquicos y equipos de los SLEP.
- Habilitación Administrativa de los SLEP como Servicio Público.
- Concurso Cerrado y Proceso de Selección.
- Actualización Nómina del personal de establecimientos.
- Informe Financiero.
- REX de Traspaso.

DEP
Territorio

Traspaso
1º Enero 2027

- Firmas de Convenios SEP, FAEP, JUNJI, etc.
- Cierres de Traspaso personas y bienes muebles e inmuebles
- Emisión Actas de Traspaso
- Monitoreo y evaluación

SLEP

Gestión territorial

Gestión territorial

Vinculación con el medio

Encuentros de trabajo con:
El Delegado Provincial
Directores de la Municipalidad de
Isla de Pascua
Consejeros regionales
representantes del Pueblo Rapa Nui



Gestión territorial

Vinculación con actores de la educación

Se ha realizado una primera reunión con las directoras de ambos establecimientos educacionales en conjunto con DAEM.

Reuniones sistemáticas con DAEM y los equipos de la municipalidad.





TRABAJANDO PARA USTED

Habilitación administrativa del Servicio

Habilitación administrativa

- Panorama general de la instalación del SLEP desde su parte administrativa.
- Aperturas de cuentas corrientes
- Perfiles de Mercado Público
- Apertura programa 01
- Inicio de Actividades

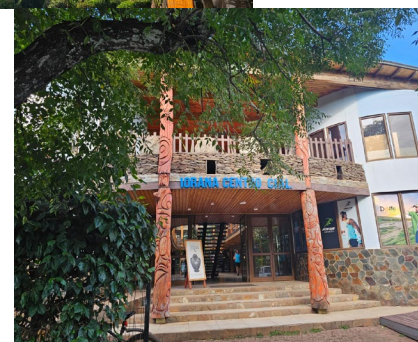

Gestión de Personas y Desarrollo de Capacidades

Gestión de personas y Desarrollo de Capacidades

Poblamiento del servicio:

Concursos internos: se realizaron 2 concursos y se encuentran en su etapa final.

Concursos de ADP: nombramiento del subdirector de Finanzas, Cristian Araneda.

Contrataciones iniciales: están en procesos de entrevistas





TRABAJANDO PARA USTED

Gestión del Liderazgo y Participación Ciudadana

Gestión del Liderazgo y Participación Ciudadana

Trabajo en equipo:

Trabajo con el Comité Directivo Local en sesiones periódicas. En ellas, se aborda la planificación de la implementación del servicio en función de asegurar un traspaso exitoso con la municipalidad.

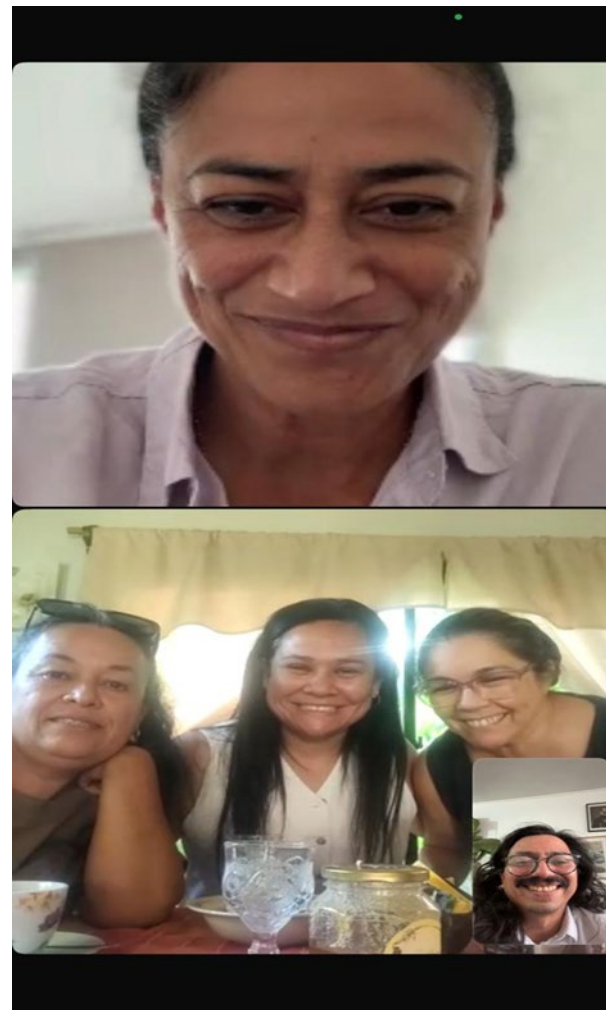

Gestión del Liderazgo y Participación Ciudadana

Reuniones multilaterales:

Trabajo con los equipos de la
Municipalidad de Isla de Pascua, en
torno al traspaso de bienes muebles
e inmuebles.



Gestión del Liderazgo y Participación Ciudadana

Reuniones bilaterales

Colaboración con la Junaeb con el fin de ofrecer un servicio que se ajuste a las necesidades tanto de los establecimientos educacionales como del personal que trabaja en ambas cocinas.

Junaeb



Gestión financiera y ejecución presupuestaria

Gestión financiera y ejecución presupuestaria

- Elaboración del presupuesto exploratorio
- Programa P01
- Programa P02
- Revisión de maestro de remuneraciones



RESUMEN BUENAS NOTICIAS

Buenas Noticias Del SLEP HANGA ROA

Recuperar espacios para nuestros
niños y niñas.



Buenas Noticias Del SLEP HANGA ROA

Avanzando en la Concesión de los
terrenos de ambos EE.



Desafíos 2026

Desafíos Institucionales

- ★ **Instalación del Servicio Local**
- ★ **Poblamiento del Servicio Local**
- ★ **Trabajar de manera coordinada con todos los actores involucrados para garantizar una implementación territorial coherente y con pertinencia local de la Educación de Rapa Nui.**



TRABAJANDO PARA USTED

¡Muchas gracias!

SERVICIO LOCAL DE EDUCACIÓN PÚBLICA

HANGA ROA

Isla de Pascua



GOBIERNO DE CHILE